

Scheda di sintesi immobile da valorizzare

Oggetto: GESTIONE ECONOMICA E VALORIZZAZIONE DI PARTE DEL PATRIMONIO STORICO-CULTURALE INALIENABILE DELL'EI (MUSEI MILITARI) PER IL TRAMITE DELLA SOCIETÀ DIFESA SERVIZI S.P.A..

Immobile: Museo Storico delle Aviotruppe - presso “Caserma Gamerra” - Sede del Centro Addestramento Paracadutismo - Via di Gello 138

Comune : PISA

ID: Caserma Gamerra ID 4316

Classificazione demaniale, catastali e dati patrimoniali	La Caserma Gamerra è inserita nel Patrimonio Indisponibile dello Stato, con intestazione catastale “Demanio dello Stato - Ramo Difesa” ed identificata al Foglio 11 particella 35 alla quale è annesso il Fabbricato Principale (dove è collocato anche il Museo) del Comune di Pisa.
Vincoli ed eventuale destinazione urbanistica	<ul style="list-style-type: none">– Vincoli MIBAC da richiedere;– Il Museo è all’interno di 15 sale (circa mq. 700) al piano terra della “Palazzina Comando” con ingresso da un passo pedonale aperto nella recinzione della Caserma, sul lato lungo la strada di accesso alla Caserma stessa. Dal passo pedonale si accede ad un’area all’aperto quale sedime del Museo stesso, il cui ingresso è collocato lungo la facciata della Palazzina, sotto una tettoia in muratura. La zona esterna è perimetrata da un’apposita recinzione e dal muro di cinta;– Il materiale esposto proviene, in maggior parte, da donazioni dirette di ex militari e da sottoscrizioni dell’Associazione Nazionale Paracadutisti d’Italia, che integrano in modo continuativo il Museo.
Situazione amministrativa	N.N
allegati	<ul style="list-style-type: none">– Planimetria Generale della Caserma Gamerra con inquadramento della posizione dell’area Museale;– documentazione fotografica.

[illegible][illegible]

73.25

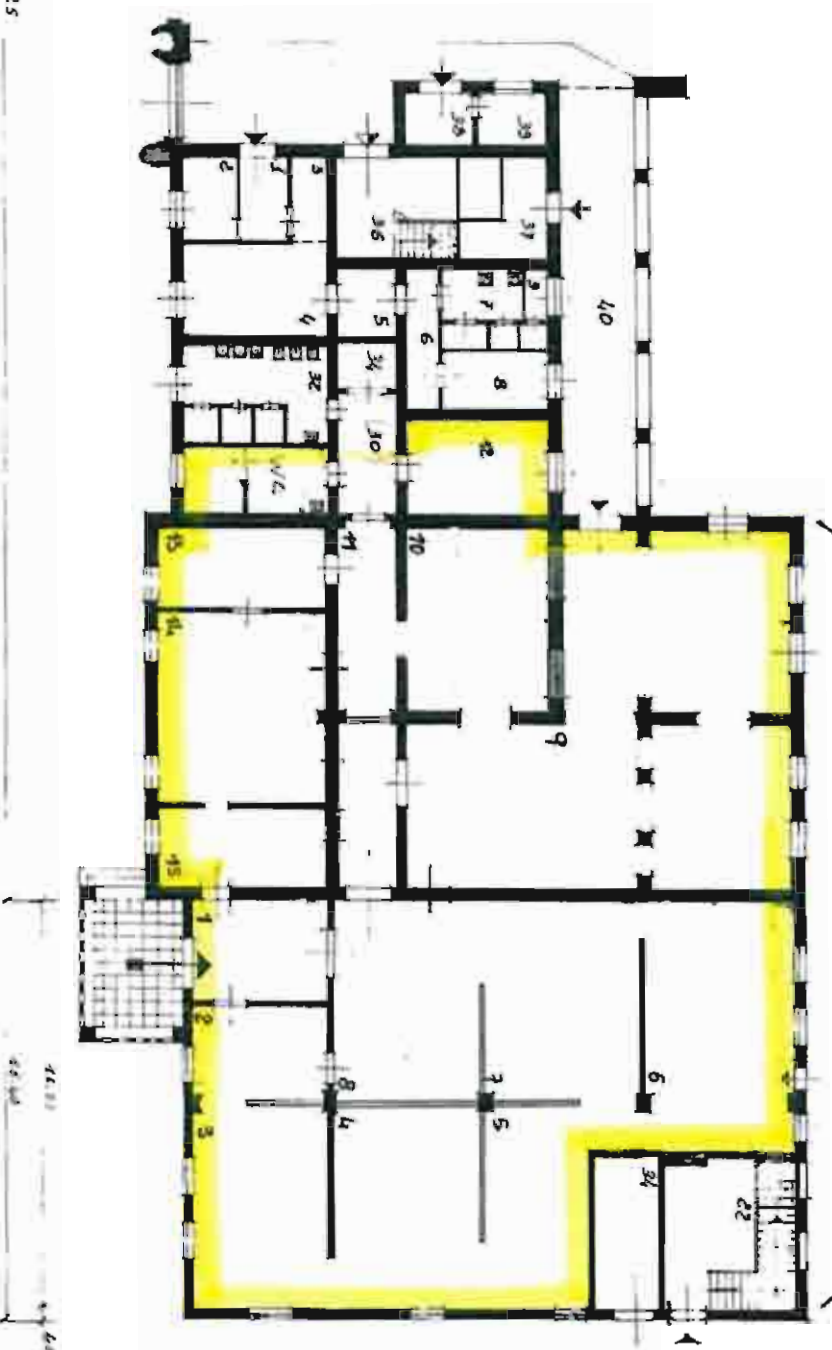

14. 11



